

تور لوکس ۷ شب و ۸ روز ژاپن

۳ شب توکیو + ۴ شب اوساکا

بازدید از نمایشگاه اکسپو ۲۰۲۵

اجرا در ۴ تاریخ مختلف:

شروع سفر اول: ۱۳ خرداد - 3 June

شروع سفر دوم: ۱۲ تیر - 3 July

شروع سفر سوم: ۱۰ شهریور - 1 September

شروع سفر چهارم: ۹ مهر - 1 October

خدمات:

- ✓ ۷ شب اقامت در هتل
- ✓ راهنمای گردشگری فارسی زبان
- ✓ خدمات ویزای توریستی
- ✓ ۷ وعده صبحانه + ۲ وعده ناهار
- ✓ ترانسفر فرودگاهی و بین شهری
- ✓ کلیه ورودی‌ها طبق برنامه
- ✓ بیمه مسافرتی
- ✓ گشت های شهری با اتوبوس های مدرن
- ✓ قطار سریع السیر بین شهری شین کانسن

مدارک مورد نیاز:

- ✓ فرم پر شده سفارت
- ✓ پاسپورت با حداقل ۶ ماه اعتبار
- ✓ ۶ قطعه عکس ۳٫۵ * ۴٫۵ سانتی متر
- ✓ گواهی اشتغال به کار
- ✓ پرینت گردش مالی ۳ ماهه حساب بانکی
- ✓ ضمانت نامه بانکی بازگشت مسافر
- ✓ ترجمه رسمی شناسنامه با مهر رسمی دادگستری

آدرس: تهران، شهرک غرب، بلوار دریا، پلاک ۱۲۶ طبقه ۴، گروه گردشگری پرشیا

021 9103 2020
0939 412 1210

info@persiatour.jp
@persiatourism

PERSIA Tourism Group

سفر اول

تاریخ رفت: ۱۳ خرداد - 3 June

تاریخ برگشت: ۲۱ خرداد - 11 June

هتل	هر نفر در اتاق ۲ تخته	هر نفر در اتاق ۱ تخته	۴-۱۱ سال با تخت	۲ -۴ سال بدون تخت	کودک زیر دو سال
قیمت	$ 2630	$ 3620	$ 2400	$ 1900	$ 390

- تور با حداقل ۶ نفر قابل اجرا است.
- هزینه پرواز به قیمت‌های بالا اضافه می‌شود .

هتل در توکیو (۵ ستاره) : Grand Nikko Tokyo Daiba

امتیاز: ۸/۹





هتل در اوساکا (۵ ستاره) : Voco Osaka Central

امتیاز: ۸/۹


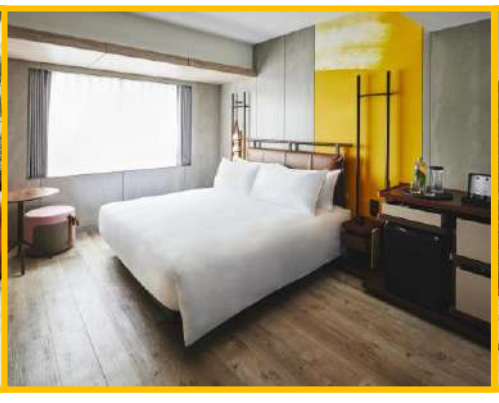


PERSIA Tourism Group
info@persiatour.jp
@persiatourism
021 9103 2020
0939 412 1210
آدرس
تهران، شهرک غرب، بلوار دریا، پلاک ۱۲۶
طبقه ۴، گروه گردشگری پرشیا

سفر دوم

تاریخ رفت: ۱۲ تیر - 3 July

تاریخ برگشت: ۲۰ تیر - 11 July

هتل	هر نفر در اتاق ۲ تخته	هر نفر در اتاق ۱ تخته	۴-۱۱ سال با تخت	۲ -۴ سال بدون تخت	کودک زیر دو سال
قیمت	$ 2540	$ 3480	$ 2300	$ 1900	$ 390

- تور با حداقل ۶ نفر قابل اجرا است.
- هزینه پرواز به قیمت‌های بالا اضافه می‌شود .

هتل در توکیو (۴ ستاره) : Hotel Metropolitan Tokyo Ikebukuro

امتیاز: ۸/۶





هتل در اوساکا (۴ ستاره): Citadines Namba Osaka Hotel

امتیاز: ۹/۲





PERSIA Tourism Group

info@persiatour.jp
@persiatourism

021 9103 2020
0939 412 1210

آدرس
تهران، شهرک غرب، بلوار دریا، پلاک ۱۲۶
طبقه ۴، گروه گردشگری پرشیا

سفر سوم

تاریخ رفت: ۱۰ شهریور - 1 September

تاریخ برگشت: ۱۸ شهریور - 9 September

هتل	هر نفر در اتاق ۲ تخته	هر نفر در اتاق ۱ تخته	۴-۱۱ سال با تخت	۲ -۴ سال بدون تخت	کودک زیر دو سال
قیمت	$ 2620	$ 3640	$ 2400	$ 1900	$ 390

- تور با حداقل ۶ نفر قابل اجرا است.
- هزینه پرواز به قیمت‌های بالا اضافه می‌شود .

هتل در توکیو (۵ ستاره) : Grand Nikko Tokyo Daiba

امتیاز: ۸/۹





هتل در اوساکا (۴ ستاره): Citadines Namba Osaka Hotel

امتیاز: ۹/۲





آدرس
تهران، شهرک غرب، بلوار دریا، پلاک ۱۲۶
طبقه ۴، گروه گردشگری پرشیا
021 9103 2020
0939 412 1210
info@persiatour.jp
@persiatourism
PERSIA Tourism Group

سفر چهارم

تاریخ رفت: ۹ مهر - 1 October

تاریخ برگشت: ۱۸ مهر - 10 October

شروع این تور بر خلاف سه تور قبل، از شهر اوساکا بوده و پایان تور از شهر توکیو است.

هتل	هر نفر در اتاق ۲ تخته	هر نفر در اتاق ۱ تخته	۴-۱۱ سال با تخت	۲ -۴ سال بدون تخت	کودک زیر دو سال
قیمت	$ 2770	$ 3920	$ 2500	$ 2000	$ 390

- تور با حداقل ۶ نفر قابل اجرا است.
- هزینه پرواز به قیمت‌های بالا اضافه می‌شود .

هتل در اوساکا (۵ ستاره): The Royal Park Hotel Iconic Osaka Midosuji امتیاز: ۸/۹





هتل در توکیو (۵ ستاره) : Grand Nikko Tokyo Daiba امتیاز: ۸/۹





آدرس
تهران، شهرک غرب، بلوار دریا، پلاک ۱۲۶
طبقه ۴، گروه گردشگری پرشیا
021 9103 2020
0939 412 1210
info@persiatour.jp
@persiatourism
PERSIA Tourism Group

روز اول



رسیدن به فرودگاه توکیو
ملاقات با لیدر فارسی زبان و انتقال به هتل
اقامت در توکیو

روز دوم



بازدید از معبد سنسوجی و کاخ امپراطوری،
خرید از بازار ناکامیسه
گشت منطقه اودابیا، بازدید از مجموعه تیم لب
اقامت در توکیو

روز سوم



گشت آزاد در توکیو (بدون تورگاید)
پیشنهاد: گشت اختیاری دیزنی لند
اقامت در توکیو

روز چهارم



خروج از هتل، انتقال به شهر اوساکا با
قطار سریع السیر شین کانسن
اقامت در اوساکا

روز پنجم



بازدید از نمایشگاه اکسپو اوساکا

PERSIA Tourism Group
info@persiatour.jp
@persiatourism
021 9103 2020
0939 412 1210
آدرس
تهران، شهرک غرب، بلوار دریا، پلاک ۱۲۶
طبقه ۴، گروه گردشگری پرشیا

روز ششم



گشت یک روزه کیوتو و نارا
بازدید از جنگل بامبو و معبد کیومیزودرا
بازدید از پارک نارا و گوزن‌های معروف آن
بازگشت و اقامت در اوساکا

روز هفتم



گشت آزاد در اوساکا (بدون تور گاید)
پیشنهاد: گشت اختیاری یونیورسال استدیو
اقامت در اوساکا

روز هشتم



خروج از هتل
حرکت به سمت فرودگاه
بازگشت به تهران

محبوب‌ترین غذاهای ژاپنی



تمپورا



سوشی



یاکینیکو

آدرس
تهران، شهرک غرب، بلوار دریا، پلاک ۱۲۶
طبقه ۴، گروه گردشگری پرشیا
021 9103 2020
0939 412 1210
info@persiatour.jp
@persiatourism
PERSIA Tourism Group