

پکیج طلایی

تور ۱۰ روزه ژاپن ویژه نوروز ۱۴۰۴

هتل	تاریخ رفت	تاریخ برگشت	هر نفر در اتاق ۲ تخته	هر نفر در اتاق ۱ تخته	۴-۱۱ سال با تخت	۲ -۴ سال بدون تخت	کودک زیر دو سال
۵ ستاره	21 Mar ۱ فروردین	31 Mar ۱۱ فروردین	4290 $	5790 $	3650 $	2750 $	300 $
پرواز این تور با **هواپیمایی امارات** انجام می‌شود.			+ 124.900.000 تومان هزینه پرواز		+ 109.900.000 تومان هزینه پرواز		+ هزینه پرواز

پرواز رفت	EK	980	21 MAR	IKA DXB	18:40	21:20
	EK	312	22 MAR	DXB HND	08:20	22:30
پرواز برگشت	EK	317	31 MAR	KIX DXB	23:45	05:15 +1
	EK	979	01 APR	DXB IKA	15:00	16:40

خدمات:

- ۹ شب اقامت در هتل های ۵ ستاره (اقامت در هاکونه: هتل ۴ ستاره تاپ)
- راهنمای فارسی زبان
- خدمات ویزای توریستی
- ترانسفر فرودگاهی و بین شهری
- ۹ وعده صبحانه + ۵ وعده ناهار
- کلیه ورودی‌ها طبق برنامه
- بیمه مسافرتی
- گشت های شهری با اتوبوس های مدرن
- قطار سریع السیر بین شهری شین کانسن

مدارک مورد نیاز:

- فرم پر شده سفارت
- پاسپورت با حداقل ۶ ماه اعتبار
- ۶ قطعه عکس ۳٫۵ * ۴٫۵ سانتی متر
- گواهی اشتغال به کار
- پرینت گردش مالی ۳ ماهه حساب بانکی
- ضمانت نامه بانکی بازگشت مسافر
- ترجمه رسمی شناسنامه با مهر رسمی دادگستری

PERSIA Tourism Group

info@persiatour.jp
@persiatourism

021 9103 2020
0939 412 1210

آدرس
تهران، شهرک غرب، بلوار دریا، پلاک ۱۲۶
طبقه ۴، گروه گردشگری پرشیا

روز اول



رسیدن به فرودگاه توکیو
ملاقات لیدر فارسی زبان
انتقال به هتل و اقامت در توکیو

روز دوم



تماشای شکوفه های گیلاس در معبد سنسوجی،
خرید از خیابان ناکامیسه، بازدید از کاخ امپراطوری
گشت منطقه اودابیا، بازدید از مجموعه تیم لب
اقامت در توکیو

روز سوم



بازدید از چهارراه شیبویا، منطه گینزا،
بندر یوکاهاما میناتومیرای
اقامت در توکیو

روز چهارم



گشت آزاد
اقامت در توکیو

روز پنجم



گشت یک روزه شهر نیکو
بازدید از معبد نیکو توشوگو و آبشار کگون
برگشت به توکیو

PERSIA Tourism Group
info@persiatour.jp
@persiatourism
021 9103 2020
0939 412 1210
آدرس
تهران، شهرک غرب، بلوار دریا، پلاک ۱۲۶
طبقه ۴، گروه گردشگری پرشیا

روز ششم



حرکت به سمت هاکونه؛ بازدید از کوه فوجی، کشتی سواری در دریاچه آشی، تله کابین دره اواکودانی
اقامت در هاکونه

روز هفتم



انتقال به شهر اوساکا با قطار سریع السیر
بازدید از معبد اوساکا و منطقه نامبا
اقامت در اوساکا

روز هشتم



حرکت به سمت کیوتو
بازدید معبد طلایی و معبد کیومیزودرا
حرکت به سمت نارا، بازدید از پارک نارا و معبد توداجی
برگشت و اقامت در اوساکا

روز نهم



گشت آزاد
اقامت در اوساکا

روز دهم



خروج از هتل
ترانسفر به فرودگاه و برگشت به تهران

آدرس
تهران، شهرک غرب، بلوار دریا، پلاک ۱۲۶
طبقه ۴، گروه گردشگری پرشیا
021 9103 2020
0939 412 1210
info@persiatour.jp
@persiatourism
PERSIA Tourism Group

هتل در توکیو (۵ ستاره) : The Prince Park Tower Tokyo

امتیاز: ۸٫۸


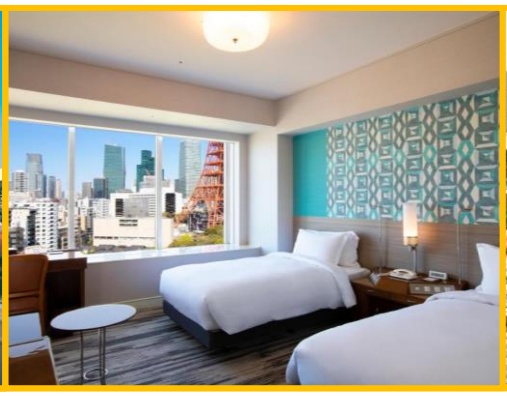


هتل در هاکونه (۴ ستاره تاپ) : The Prince Hakone Lake Ashinoko

امتیاز: ۸/۴



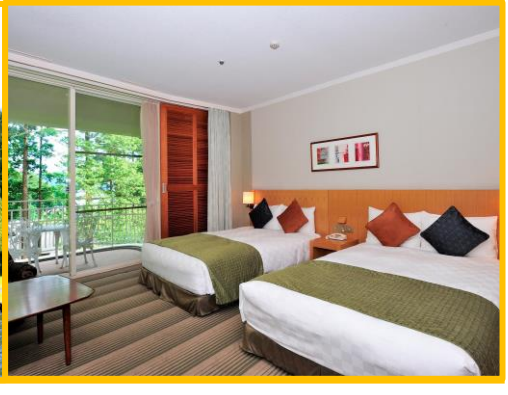

هتل در اوساکا (۵ ستاره) : Osaka Marriott Miyako Hotel

امتیاز: ۸٫۹





آدرس
تهران، شهرک غرب، بلوار دریا، پلاک ۱۲۶
طبقه ۴، گروه گردشگری پرشیا
021 9103 2020
0939 412 1210
info@persiatour.jp
@persiatourism
PERSIA Tourism Group